ПРОЙТИ ТЕСТИРОВАНИЕ

Добро пожаловать в Центры компетенций!

Инструкция участника

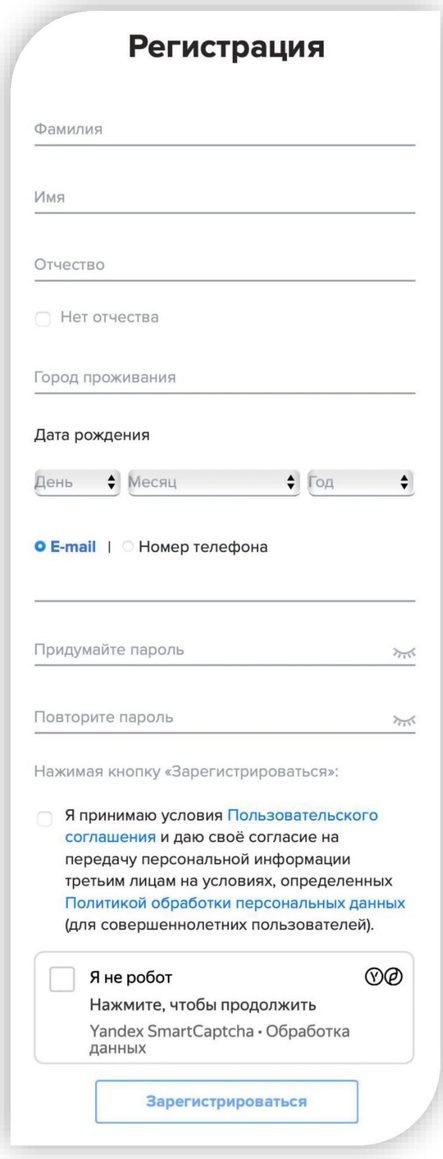

1. Регистрация на платформе

Регистрация

Для начала работы необходимо создать личный кабинет на Президентской платформе «Россия – страна возможностей». Для этого нажми кнопку «Зарегистрироваться» и заполни форму на сайте.

Заполнение регистрационной формы

Пожалуйста, внимательно заполни все поля формы. Рекомендуем зарегистрироваться по электронной почте для удобства дальнейшего взаимодействия. Придумай надежный пароль для своего личного кабинета. Пожалуйста, ознакомься с Пользовательским соглашением и Политикой обработки персональных данных по ссылкам ниже и прими условия, установив «галочку» в соответствующих полях и нажми «Зарегистрироваться».

Подтверждение регистрации

На почту придет письмо с кодом подтверждения регистрации. Введи код из письма в поле «Код подтверждения».

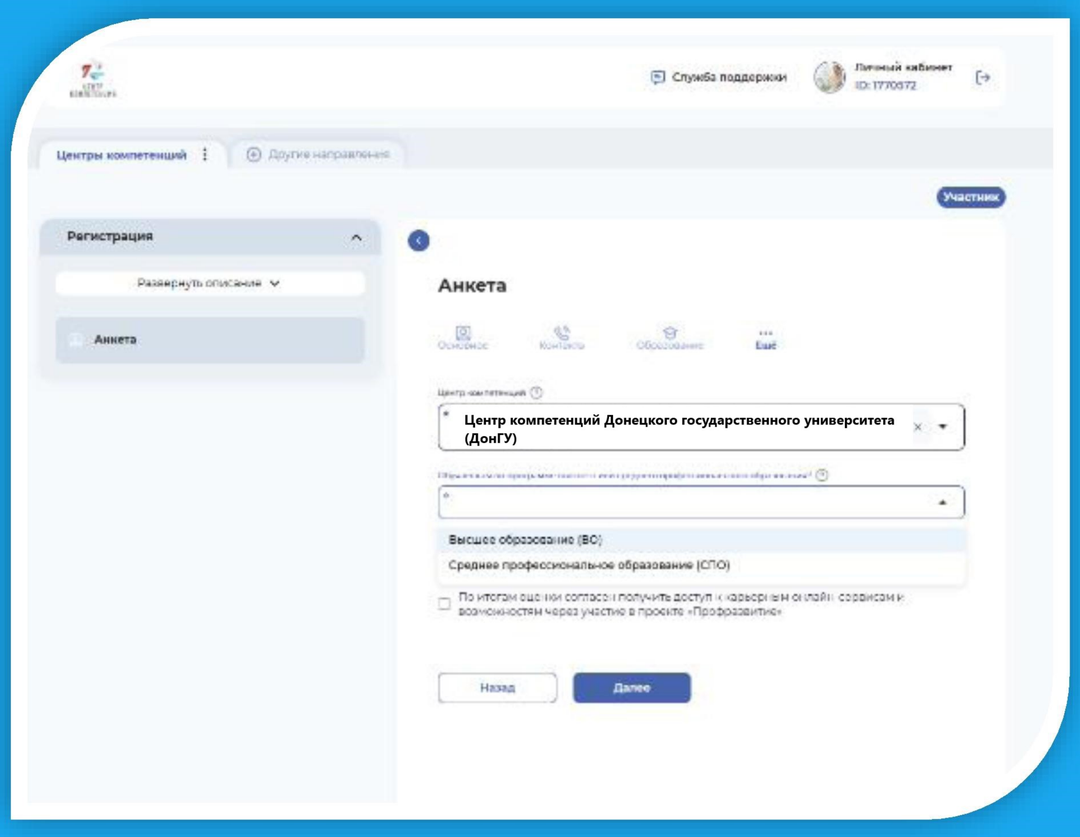

2. Заполнение анкеты

Участие в проекте начинается с заполнения анкеты.

Пожалуйста, прочитай описание этапа и внимательно заполни все обязательные поля анкеты, ответь на все вопросы блока «Образование». Обязательно укажи свой Центр компетенций/Центр новых возможностей, и программу обучения, выбрав где сейчас обучаешься в колледже/техникуме или в Вузе (в разделе Еще).

Это позволит в конце учебного года запросить Паспорт универсальных компетенций в твоем центре как приложение к диплому и направить его вместе с резюме работодателю.

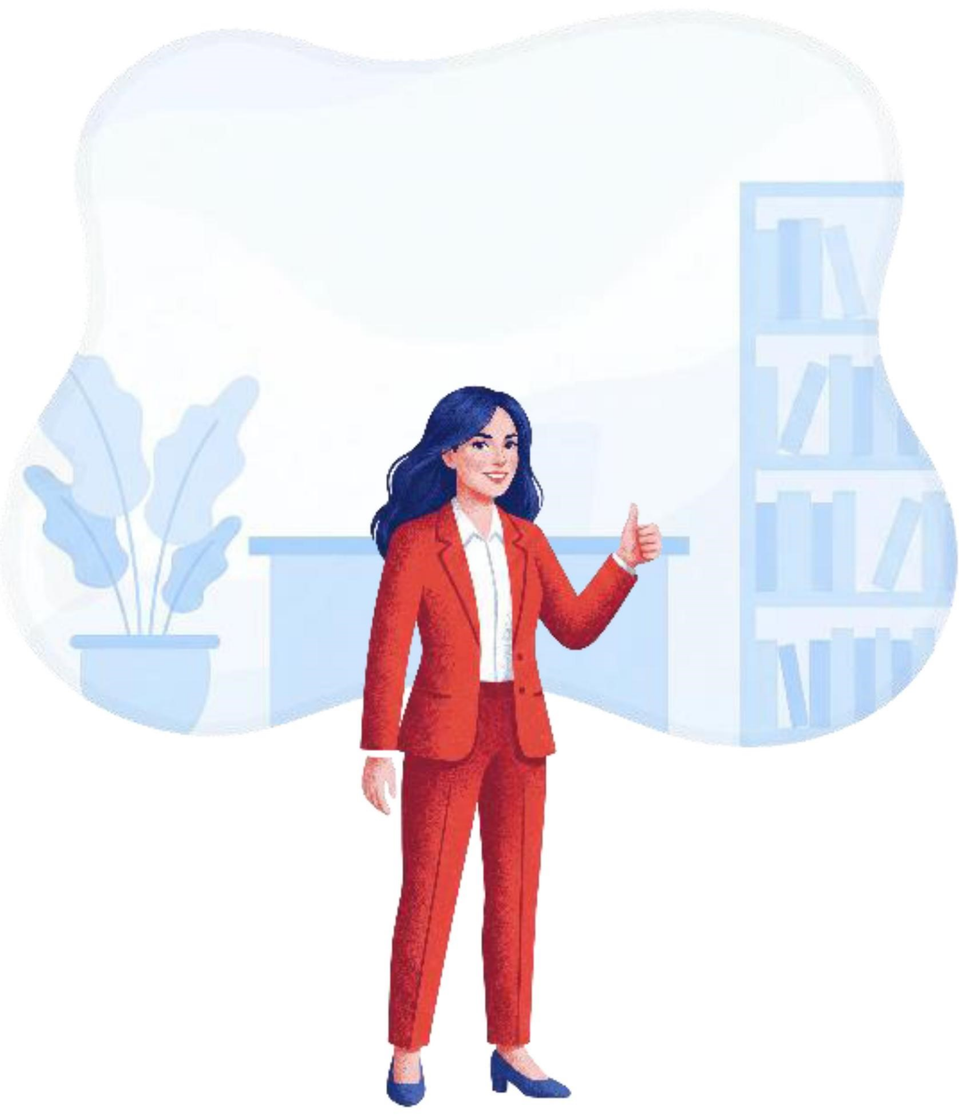

3. Прохождение тестирования

✓ **Этапы проекта**
Проект состоит из 3 этапов: регистрация, базовая диагностика и дополнительная.

✓ **Инструменты оценки**
Базовая диагностика включает тесты, обязательные к прохождению для получения сводного отчета, и небольшую анкету. А при прохождении дополнительной диагностики твой сводный отчет будет обновляться данными о полученных дополнительных компетенциях.

✓ **Тестирование**
На диагностических этапах тесты можно проходить в любой последовательности в удобное для тебя время.

✓ **Технические требования**
Для прохождения тестов важно использовать ноутбук или персональный компьютер и убедиться, что интернет соединение стабильно.

✓ **Инструкции к тестам**
Перед каждым тестом есть подробная инструкция по его прохождению. Некоторые тесты ограничены по времени.

✓ **Персональные отчеты**
В течение 48 часов после прохождения базовой диагностики в Личный кабинет на Президентской платформе «Россия — страна возможностей» будет направлен сводный отчет с результатами и рекомендациями по развитию. Бонусом ты получишь отчеты по твоему мотивационному профилю и ценностным ориентациям.

✓ **Загрузка результатов на hh.ru**
После прохождения диагностики и получения результатов в личном кабинете на платформе в разделе «Компетенции», ты сможешь загрузить оценки на hh.ru

✓ **Остались вопросы?**
Если на каком-либо этапе появятся технические проблемы, ты можешь обратиться в поддержку на нашем сайте.

Удачи в тестировании!